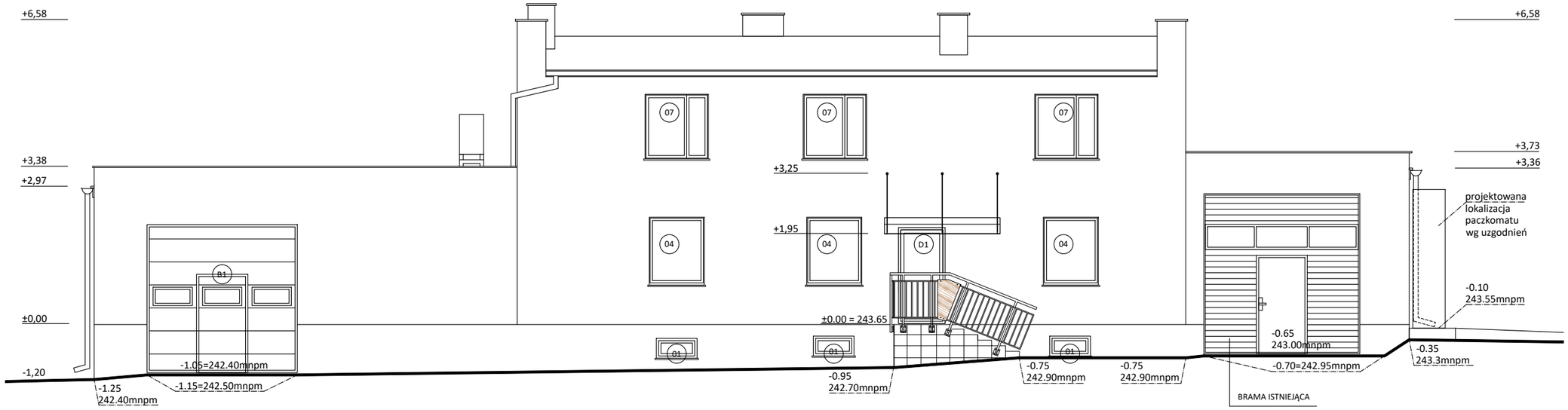

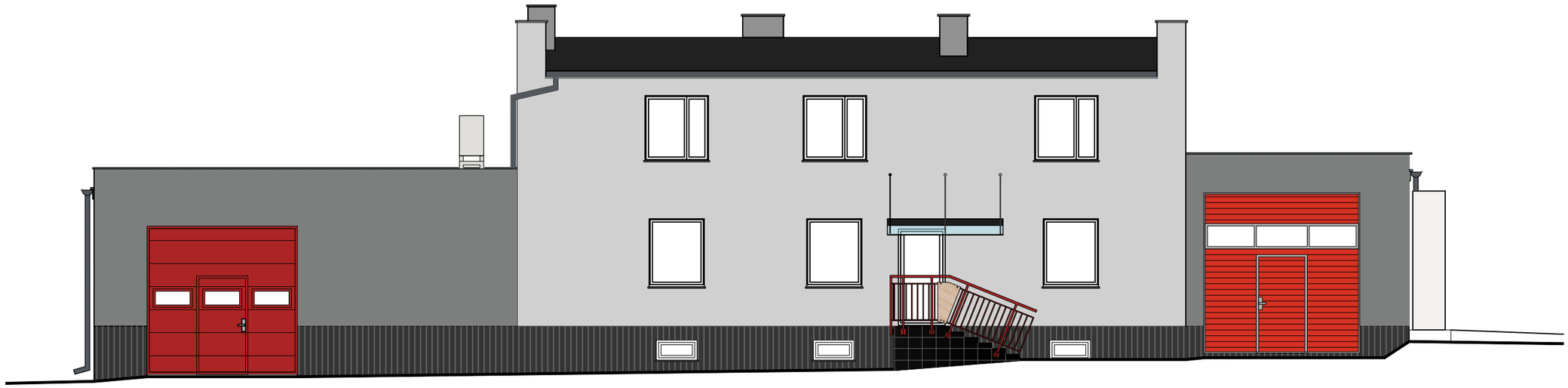

TYNK GŁADKI
RAL 7047 (JASNY SZARY)

TYNK GŁADKI
RAL 7037 (CIEMNY SZARY)

RYNY, RURY SPUSTOWE
OBRÓBKI BLACHARSKIE, PAREAPETY ZEWNĘTRZNE
BLACHA TYTANOWO-CYNKOWA
W KOLORZE NATURALNYM

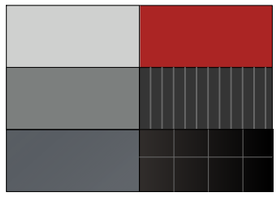

BRAMA, BALUSTRADA
RAL 3000 (CZERWONY)

COKÓŁ BUDYNKU - PŁYTY ELERWACYJNE RYFLOWANE POLIMEROWE
KOLOR CZARNY

SCHODY - PŁYTKI CERAMICZNE GRESOWE
KOLOR CZARNY

Temat projektu:	Termomodernizacja obiektów użyteczności publicznej na terenie Miasta Rybnika. Zadanie nr 4. **Termomodernizacja budynku Ochotniczej Straży Pożarnej** **Rybnik - Grabownia, ul. Wiktora Poloczka 76C**					
Inwestor:	**MIASTO RYBNIK, ul. Chrobrego 2, 44-200 RYBNIK**					
Temat rysunku:	**ELEWACJA WEJŚCIOWA-ZACHODNIA**					
Branża:	AK - ARCHITEKTURA KONSTRUKCJA				Faza:	PT
Zespół projektowy:	mgr inż. arch. **Bożena WITA** Architektura	Nr upr.	696/01		Data:	12/2024r.
					Skala:	1:100
	Mgr inż. **Izabela GROBORZ - MUSIK** Konstrukcja	Nr upr.	217/92		Nr strony:	-
					Nr rysunku:	**AK-07**

„PROEKO”
Wojciech BREWCZYŃSKI
PRACOWNIA PROJEKTOWA
44-200 RYBNIK, ul. Rudzka 28, tel. 32 422 76 64, 609 095 214